



Dr. Klaus-M. Ricken
Dr. Helge Baum
Dr. Maik Farries
Carmen Czechak-Reimann
Dr. Johannes Grieger

Dr. K. Rainer Wilhelm
Dr. Heidi Daniel
Dr. Rüdiger Arndt
Prof. Dr. Ingo Nölte
Dr. Andrea Arnold

Schilddrüsen-Sprechstunde im RadiologieZentrumMannheim

Liebe Patientin, lieber Patient,

Schilddrüsenenerkrankungen bleiben oft unerkannt, denn nicht immer geht eine Schilddrüsenenerkrankung mit einer sichtbaren oder tastbarer Vergrößerung der Schilddrüse (dem sogenannten Kropf) einher. Zahlreiche andere Beschwerden können Symptome einer Schilddrüsenenerkrankung sein.

Daher beraten und untersuchen wir Sie hinsichtlich einer bekannten oder möglichen Schilddrüsenenerkrankung durch eine aufeinander aufbauende Diagnostik. Dazu führen wir folgende Abklärungen durch:

- Laboruntersuchung
- Ultraschall
- Szintigraphie
- Feinnadelpunktion

Je nach Fragestellung einzeln, oder auch in Kombination.

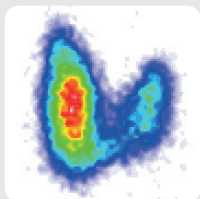
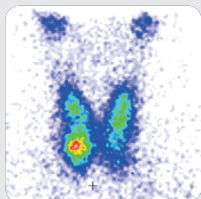
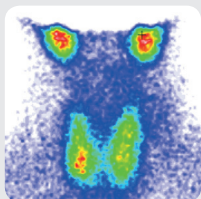

Kosten:

Alle von uns durchgeführten Verfahren zur Abklärung sind Regelleistungen der gesetzlichen und privaten Krankenkassen. Gesetzlich Versicherte benötigen eine Überweisung Ihres behandelnden Arztes. Privatversicherte bitten wir um eine Terminvereinbarung bei uns.

Wann:

- Schilddrüsen-Überfunktion (Hyperthyreose), bei Symptomen wie bspw. Herzklopfen, Durchfall, unerklärliche Gewichtsabnahme oder Schlafstörungen
- Schilddrüsen-Unterfunktion (Hypothyreose), bei Symptomen wie bspw. Müdigkeit, Gewichtszunahme oder Antriebslosigkeit
- Interesse einer risiko- und strahlenarmen Untersuchung der Schilddrüse

Ihre Spezialistin:

Bitte setzen Sie sich bei Interesse, oder falls Sie nähere Informationen benötigen, mit unserer Expertin Frau Dr. Daniel, Fachärztin für Radiologie und Nuklearmedizin in Verbindung.

Ihr Ärzteteam aus dem RadiologieZentrumMannheim

Unsere Öffnungszeiten:

Mo., Di., Do. 08.00 – 13.00 Uhr
14.00 – 18.00 Uhr

Mi. 07.30 – 13.00 Uhr

Fr. 08.00 – 14.00 Uhr

Termine abends und am Samstag nach Vereinbarung.

Kurzfristige Terminvergabe unter: 0621 12017-0

P7, 2-3, Friedrichsring 4
& Rosengartenplatz 7
68161 Mannheim



Mitglied in

